# Plānotāju saimes raksturojums



Plānotāju konference «Kā plānot...?»
Rīgā, 2018.gada 6.decembrī

PhDc Geogr. Andis Kublačovs
Latvijas Teritoriālpānotāju asociācijas valdes priekšsēdētājs,
SIA «Linstow Center Management» Projektu direktors

# Kas ir plānotājs?

- Mediators
- Atbilstoša zināšanu bāze par telpiskajiem, ģeogrāfiskajiem, sociālajiem aspektiem
- Sabiedrības izglītotājs / ideju karognesējs
- Prasme vadīt procesus un diskusijas ētiskā manierē
- Sabiedrības uzticības persona

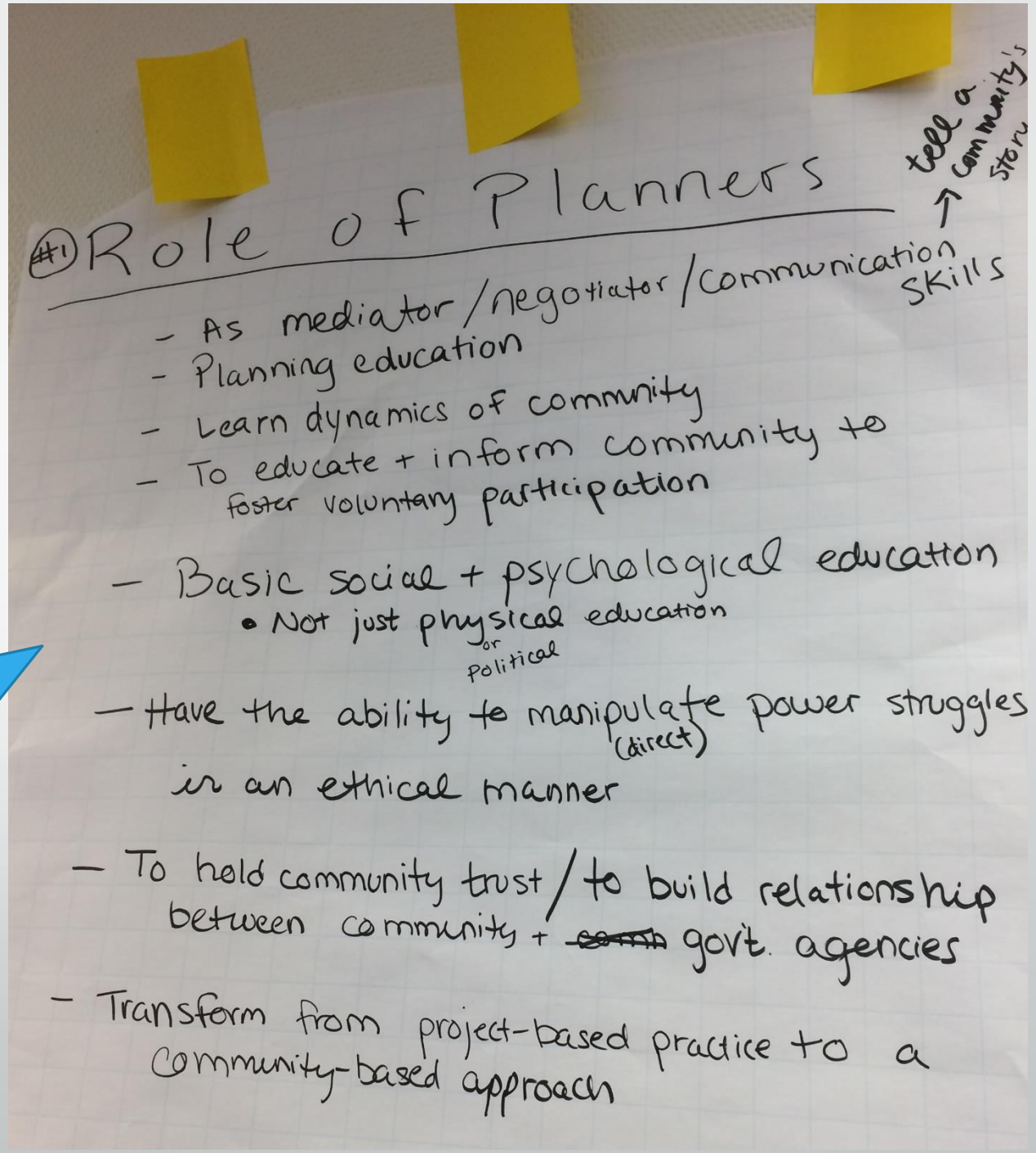


*Atziņas no ISOCARP 2015.g. kongresa

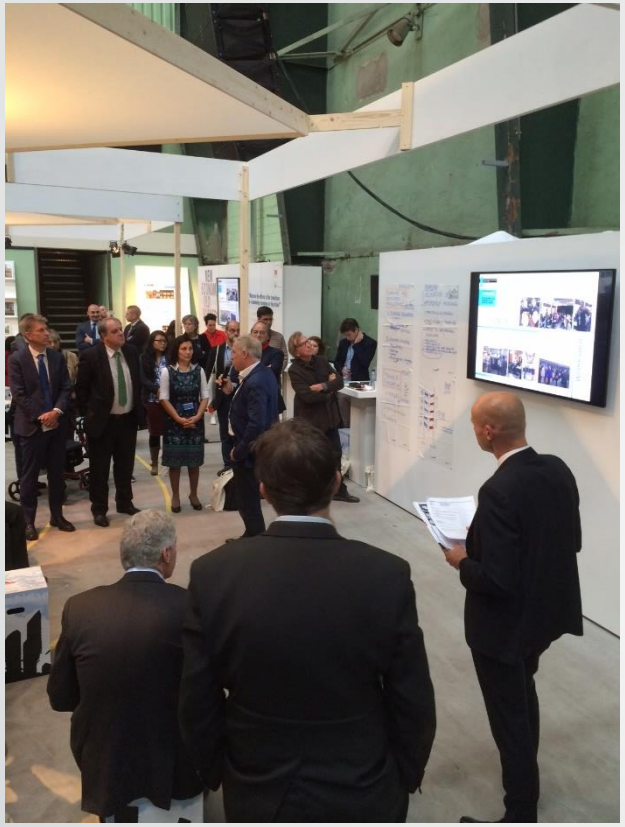

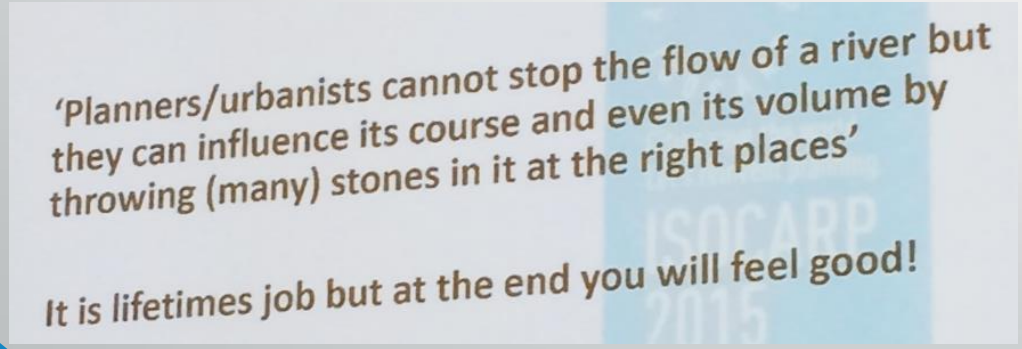


- Plānotāji lūkojas pēc praktiski ieviešamiem risinājumiem, bet zinātnieki strādā uz nākamā līmeņa zināšanām – šo abu aspektu apvienošana ir svarīga – blending of these two is important (*Milica Brkovic*)
- Plānotājs nav profesija – tā ir misija (*Amos Brandeis*)
- Sper vienlaicīgi vienu soli un vienkārši dari – ne tikai plāno un diskutē (*Eindhovenas oldermane*)
- Mēģinām eksperimentēt un iesaistīt, negaidot detalizētu normatīvo ietvaru no augšas
- Plānotājiem nevajadzētu būt naiviem savā darbā. Gandrīz katrs projekts savā ziņā ir biznesa projekts.
- Ikvienam ir tiesības piedalīties, bet zināšanas būtu jāciena

*Atziņas no ISOCARP 2015.g. kongresa

# Kas ir plānotājs?

- **Profesijas standarts - Telpiskās attīstības plānotājs (2004)**
  - Telpiskās attīstības plānotājs organizē, vada un piedalās starptautiskā, nacionālā, reģionālā un vietējā līmeņa telpiskās attīstības plānošanas dokumentu izstrādē, koordinē telpiskās attīstības plānošanas dokumentos noteikto politiku, nosacījumu un rīcību ieviešanu un uzraudzību, koordinē un vada attīstības un telpiskās attīstības plānošanas projektu pieteikumu sagatavošanu un projektu izstrādi.

- **Profesijas standarts - Telpiskās attīstības plānotājs (2018, projekts)**
  - Telpiskās attīstības plānotājs organizē un vada starptautiskā, nacionālā, reģionālā un vietējā līmeņa un teritoriālo kopienu telpiskās attīstības plānošanas procesu; izstrādā un piedalās visu līmeņu telpiskās attīstības plānošanas dokumentu - stratēģiju, programmu, plānojumu un citu plānošanas dokumentu izstrādē, veidojot ilgtspējīgu, integrētu redzējumu par telpu un darbībām tajā; organizē sabiedrības līdzdalību plānošanā, koordinē un vada plānošanas dokumentos noteikto politiku un rīcību īstenošanu un uzraudzību, projektu pieteikumu sagatavošanu un projektu izstrādi; konsultē plānošanas jautājumos; vada un veic pētījumus. Telpiskās attīstības plānotājs strādā publiskajā, privātajā un nevalstiskajā sektorā.

# Pamatuzdevumi un pienākumi Telpiskās attīstības plānotājam (Profesijas standarta projekts 2018)

- 3.1. Telpiskās attīstības plānošanai nepieciešamo pētījumu veikšana un vadīšana
- 3.2. Telpiskās attīstības plānošanas procesa organizēšana un vadīšana
- 3.3. Telpiskās attīstības plānošanas dokumentu izstrāde un vadīšana
- 3.4. Telpiskās attīstības plānošanas dokumentos ietverto politiku un rīcību ieviešanas koordinēšana un uzraudzība
- 3.5. Sadarbības un līdzdalības īstenošana telpiskās attīstības plānošanā

# Telpiskās attīstības plānotāju saime Latvijā

- Telpiskās attīstības plānotāji
- Arhitekti
- Ainavu arhitekti
- Vides speciālisti
- Ekonomisti
- Juristi
- Sociologi
- Urbānisti
- ….



# Biedrība «Latvijas teritoriālplānotāju asociācija»

- Biedrība „Latvijas Teritoriālplānotāju asociācija" ir profesionāla sabiedriska organizācija, kura **apvieno teritorijas attīstības plānošanas jomā praktizējošus speciālistus**.
- **Asociācija ir dibināta 1996.gadā** – laikā, kad pēc mūsu valsts neatkarības atgūšanas sāka veidoties jaunā plānošanas sistēma. Tobrīd līdz ar politiskajām un ekonomiskajām izmaiņām kardināli mainījās plānošanas būtība – galvenā atbildība tika deleģētā pašvaldībām, beidza eksistēt valsts projektēšanas institūti un dibinājās jauni, nelieli profesionāli uzņēmumi. Šajā laikā, izprotot nepieciešamību veidot kopīgu profesionālo platformu, tika dibināta sabiedriska organizācija, kas apvienoja gan Latvijas pašvaldību darbiniekus, gan neatkarīgos nozares konsultantus.
- **2016.gadā tika grozīti (modernizēti) tās statūti**, tos papildinot arī ar biedru **Profesionālās darbības kodeksu**.
- **Asociācijas biedru** sastāvs atspoguļo to telpiskās plānošanas **multidisciplināro raksturu** – arhitekti, ģeogrāfi, ekonomisti, sociālo zinātņu un vides speciālisti, arī citu profesiju pārstāvji.

# LTA mērķi

- **vienot** teritorijas attīstības **plānošanas** jomā praktizējošos **speciālistus**;
- **popularizēt** sabiedrībā teritorijas attīstības **plānošanu** un šī darba rezultātus;
- **piedalīties** teritorijas attīstības plānošanu reglamentējošo **normatīvo aktu izstrādē**, kā arī **veicināt un ierosināt nepieciešamās izmaiņas** esošajos teritorijas plānošanu reglamentējošos normatīvos aktos;
- **veicināt pieredzes apmaiņu**, kā arī **papildināt un bagātināt savu biedru zināšanas un profesionālo izaugsmi** teritorijas attīstības plānošanas jomā;
- **sadarboties ar citām saskarīgu nozaru organizācijām** Latvijā un ārvalstīs;
- savas kompetences ietvaros **aizstāvēt savus biedrus to profesionālajā darbībā** attiecībās ar darba devējiem, pasūtītājiem, valsts, pašvaldību un citām institūcijām;
- **veicināt teritorijas attīstības plānošanas dokumentu kvalitātes uzlabošanu**, kā arī sniegt profesionālus atzinumus par teritorijas attīstības plānošanas dokumentiem.

# LTA biedru Profesionālās darbības kodekss

- Vērtības
  - cienīt nākošo paaudžu vajadzības
  - respektēt dabas vidi un kultūras mantojumu
  - ņemt vērā un pozitīvi reaģēt uz nenoteiktības faktoru
  - respektēt daudzveidību
  - līdzsvarot sabiedrības un indivīda vajadzības
  - veicināt sabiedrības līdzdalību
  - respektēt vērtības un vēstīt par tām.
- 1. Atbildība pret sabiedrību
- 2. Atbildība pret klientu
- 3. Atbildība pret profesiju un citiem LTA biedriem

ISOCARP
Knowledge for Better Cities

# INTERNATIONAL SOCIETY OF CITY AND REGIONAL PLANNERS

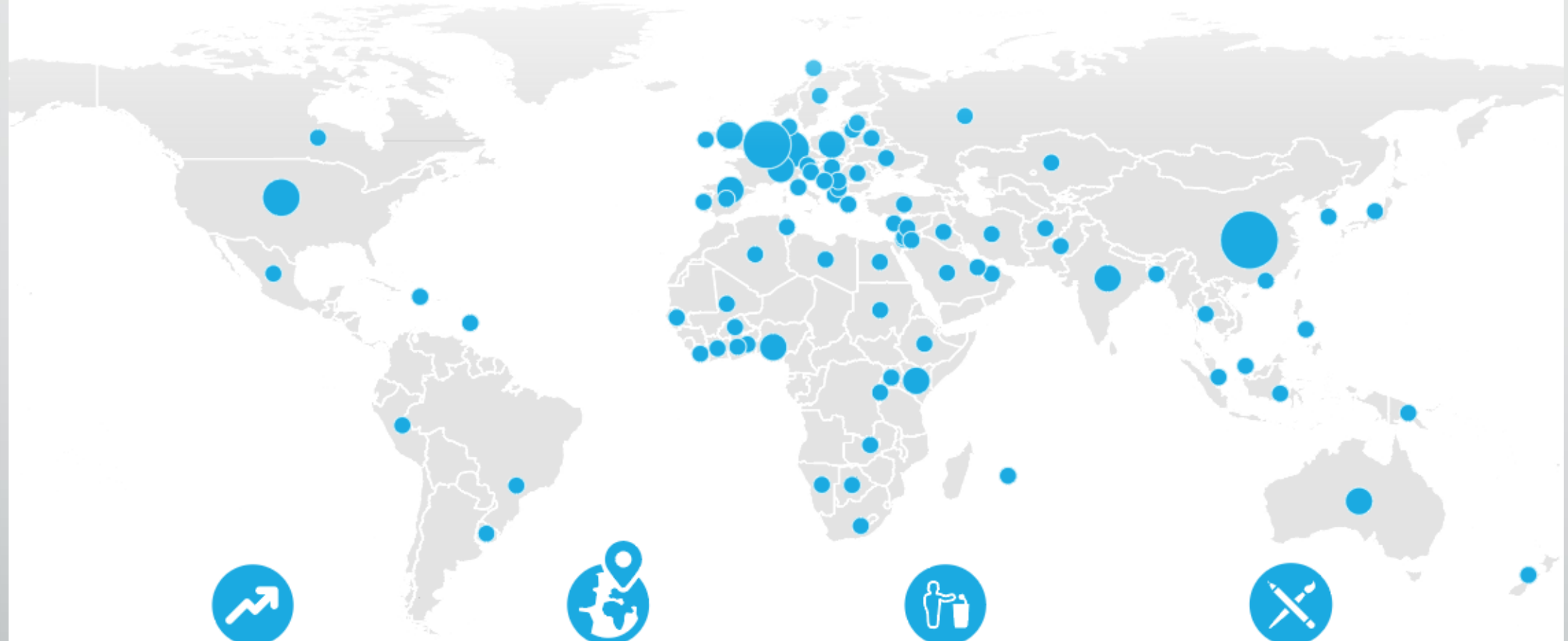

more than
**700**
members

more than
**85**
countries

more than
**54**
congresses

more than
**50**
YPPs & UPATs

# ISOCARP 54th Congress in Bodø, Norway

## Cool Planning: Changing Climate and our Urban Future




- 4 days
- 3 top-level keynote speakers
- 6 congress tracks
- Numerous side-events



# 21.gs. urbānisma pamatjautājumi




- **1) kā veidot pilsētas ilgtspējīgākas, tādējādi samazinot globālās sasilšanas efektus** – zinot, ka pilsētas ir siltuma ražošanas motori**;**
- **2) kā veidot pilsētas daudz izturīgākas,** tā lai tās varētu izturēt stiprākas ārējās ietekmes un krīzes, kuras vairs nav novēršamas 9neatkarīgi no tā cik efektīvi mēs turpināsim cīnīties ar oglekļa dioksīda izmešu samazināšanu).
- **Kuram no šiem diviem rīcības virzieniem vajadzētu būt prioritāram - ilgtspējīgumam vai izturīgumam (*resilience*)** – jūsu plānošanas institūcijās, privāto konsultāciju biznesā, pašvaldībām un sabiedrībai?

# Paldies par uzmanību!

PhDc Geogr. Andis Kublačovs

E-pasts: andis.kublacovs@gmail.com