RĪGAS APKAIMJU ALIANSE

Rīgas apkaimes.
Līdzdalīgās plānošanas izaicinājumi Rīgā

Alija Turlaja, Māris Jansons
06.12.2018

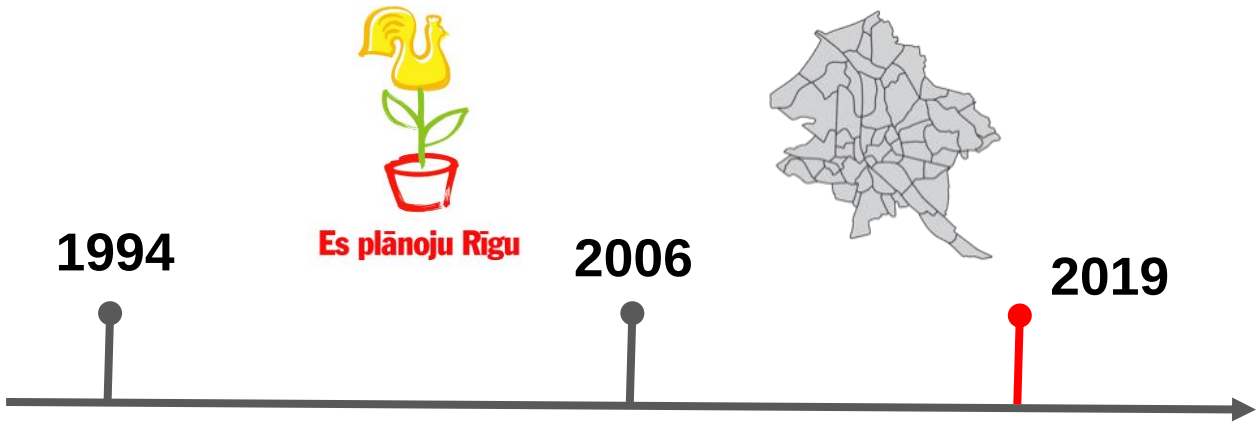
1994
Es plānoju Rīgu
2006
2019

Apkaimju organizācijām ir jābūt tikpat kā *hakeriem*, kurām ir nepieciešams ielauzties pašvaldību sistēmā un saprast, kā tā darbojas, pirms tās var kaut ko panākt.

Tam tā nevajadzētu būt!

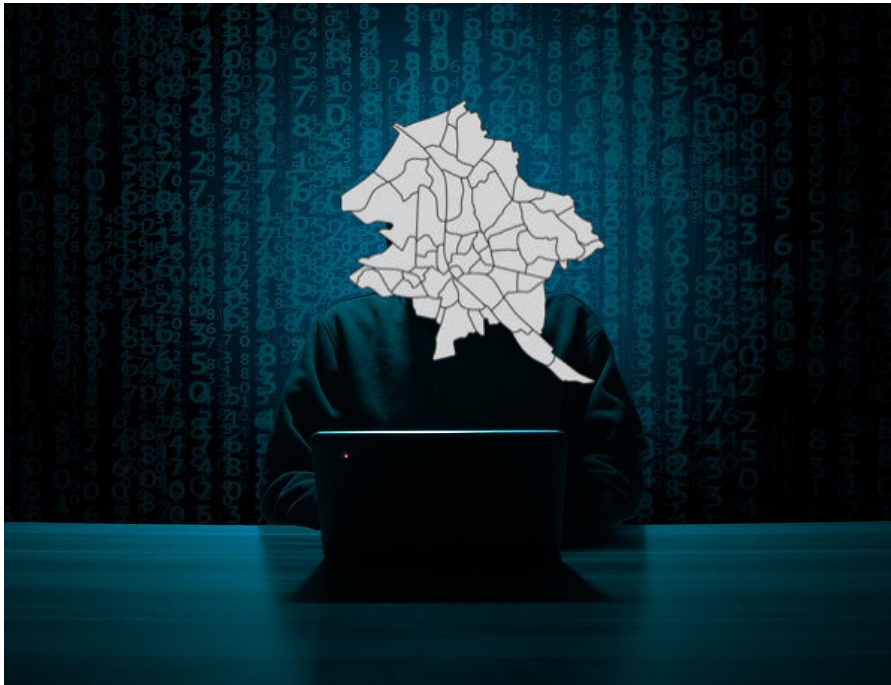

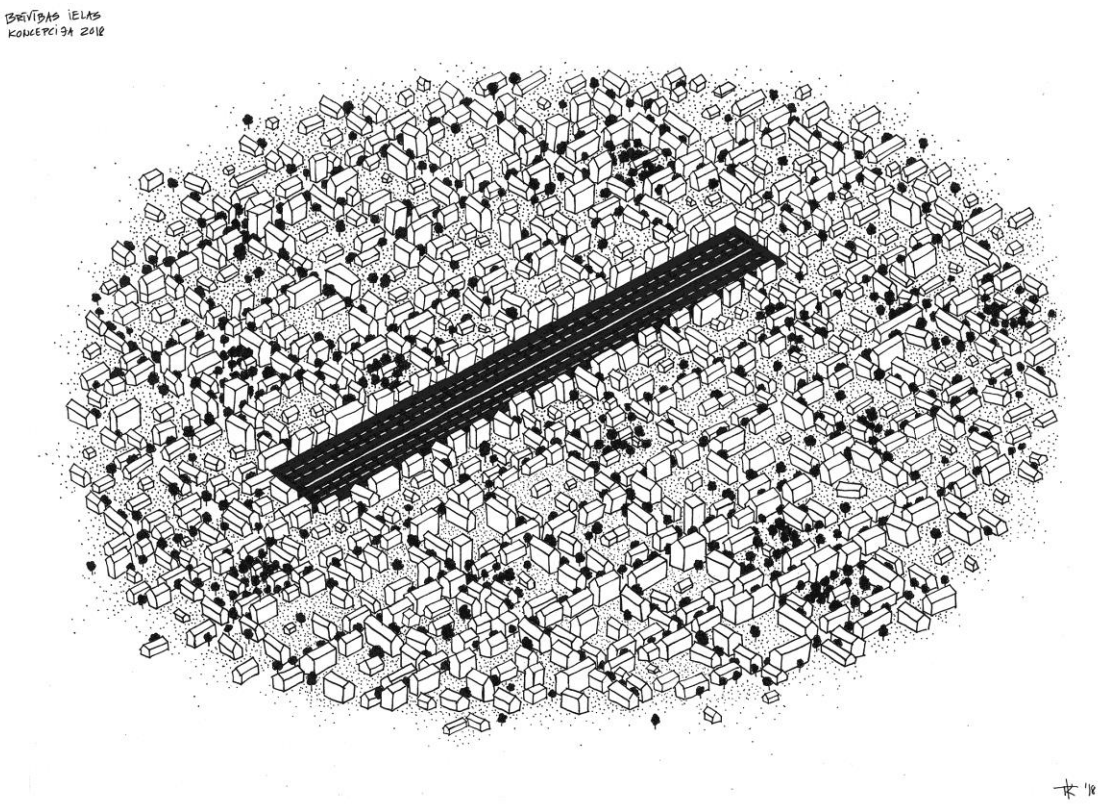

Vizualizācija: Toms Kokins

nevis **Izlemt. Paziņot. Aizstāvēt.**,

bet

Apzināt. Apspriest. Un pēc tam - Izlemt!

Sarkandaugava

Satiksmes pārvada pāri dzelzceļa sliežu ceļiem Rīga – Skulte
ar pievedceļiem 2. kārta
2013 - 2018

«Īsti nesapratām, kas notika»

Dārziņi

Dārziņu apkaimes publiskās infrastruktūras attīstības tematiskais plānojums 2016 - 2017

«Plānam nav materiālā seguma»

Kundziņsala

Rīgas teritorijas plānojums 2005 - 2006
Kundziņsalas lokālplānojums 2017 - 2018

«Ne vienmēr liela aktivitāte dod rezultātu»

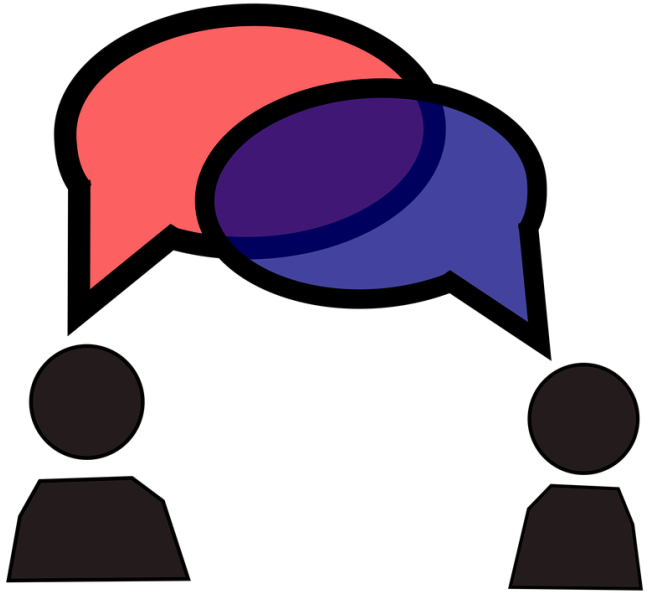

«Because something is happening here
but you don't know what it is»

BOB DYLAN, *Ballad of the thin man*

JŪRMALAS PILSĒTAS DOME

Jomas iela 1/5, Jūrmala, LV - 2015, tālrunis: 67093816, fakss: 67093956; e-pasts: pasts@jpd.gov.lv, www.jurmala.lv

LĒMUMS

Jūrmalā

2016.gada 24.martā Nr. **138**

protokols Nr. 4, 1. punkts

Par Jūrmalas pilsētas Teritorijas plānojuma grozījumu apstiprināšanu

Ar Jūrmalas pilsētas domes (turpmāk – Dome) 2014.gada 15.maija lēmumu Nr.236 „Par Jūrmalas pilsētas Teritorijas plānojuma grozījumu izstrādes uzsākšanu" tika uzsākta Teritorijas plānojuma grozījumu izstrāde un apstiprināts darba uzdevums.

Jūrmalas pilsētas dome 2015.gada 13.augustā pieņēma lēmumu Nr.347 "Par Jūrmalas pilsētas Teritorijas plānojuma grozījumu pirmās redakcijas nodošanu publiskajai apspriešanai un atzinumu saņemšanai". Publiskā apspriešana norisinājās no 2015.gada 24.augusta līdz 2015.gada 11.oktobrim.

Publiskās apspriešanas ietvaros kopā tika saņemti 494, tajā skaitā 16 kolektīvie iesniegumi ar priekšlikumiem un iebildumiem par Jūrmalas pilsētas Teritorijas plānojuma grozījumu pirmo redakciju. 2015.gada 25.novembrī notika saņemto iesniegumu un institūciju atzinumu izskatīšanas sanāksme, kuras protokolā ietverta atzīme par priekšlikumu ņemšanu vērā vai noraidīšanu.

Jūrmalas pilsētas dome 2015.gada 3.decembrī pieņēma lēmumu Nr.510 "Par Jūrmalas pilsētas Teritorijas plānojuma grozījumu pirmās redakcijas pilnveidošanu".

Jūrmalas pilsētas dome 2015.gada 16.decembrī pieņēma lēmumu Nr.550 "Par Jūrmalas pilsētas Teritorijas plānojuma grozījumu pilnveidotās redakcijas nodošanu publiskajai apspriešanai un atzinumu saņemšanai". Teritorijas plānojuma grozījumu pilnveidotās redakcijas publiskā apspriešana norisinājās no 2016.gada 6.janvāra līdz 2016.gada 27.janvārim. Jūrmalas pilsētas Teritorijas plānojuma grozījumu pilnveidotās redakcijas publiskās apspriešanas laikā kopā tika saņemti 94 iesniegumi, tostarp 22 kolektīvie iesniegumi. Kopumā viedokli izteikušas 444 fiziskas un juridiskas personas, kā arī 1987 Latvijas iedzīvotāji, parakstot portāla "Manabalss.lv" iniciatīvu "Glābsim Jūrmalas dabas un kultūrvides vērtības". 2016.gada 11.februārī notika priekšlikumu un atzinumu izskatīšanas sanāksme, kurā Jūrmalas pilsētas Teritorijas plānojuma grozījumu izstrādes darba grupa nolēma virzīt pilnveidoto redakciju apstiprināšanai Domē, pievienojot sanāksmes protokolu un ziņojumu par priekšlikumiem un atzinumiem.

Izvērtējot sanāksmes diskusijas rezultātus un institūciju atzinumus, tika secināts, ka Teritorijas plānojuma grozījumu pilnveidotās redakcijas projektā - teritorijas izmantošanas un apbūves noteikumos, grafiskajā daļā un paskaidrojuma rakstā ir nepieciešams veikt nebūtiskus papildinājumus un precizējumus. Šie precizējumi nepieciešami, ņemot vērā Valsts kultūras pieminekļu aizsardzības inspekcijas, Dabas aizsardzības pārvaldes un Latvijas Ģeotelpiskās informācijas aģentūras piezīmes, kā arī Teritorijas attīstības plānošanas informācijas sistēmas (turpmāk - TAPIS) nepilnību novēršanai, ievietojot teritorijas plānojuma grozījumus TAPIS sistēmā.

2016.gada 11.februārī jautājums par Jūrmalas pilsētas Teritorijas plānojuma pilnveidoto redakciju un priekšlikumu izvērtējumu tika izskatīts Domes Attīstības un vides jautājumu komitejā, kura nolēma atbalstīt Jūrmalas

Pilsētplānošanas politika ir veiksmīga tikai tad, kad cilvēki sajūt, ka viņu viedoklim ir vērtība